

Èxit de participació a la Festa Major **PÀG. 4**



Les 24 Hores més internacionals de la història **PÀG. 10**



El Camí de vianants de Can Rovira, una realitat **PÀG. 11**



Finalitzen les obres del col·lector de Ca l'Artigues **PÀG. 11**



# Informa't

Butlletí de Lliçà d'Amunt

Número 35  
Octubre de 2010  
Periodicitat mensual  
Publicació gratuïta

## L'alcalde i el president de la Diputació de Barcelona inauguren la Biblioteca Ca l'Oliveres

El passat 10 de setembre, coincidint amb la celebració de la Festa Major de Lliçà d'Amunt, es va inaugurar aquest nou equipament que el dia 13 de setembre va començar a funcionar a ple rendiment. La nova biblioteca té una superfície de més de 1.500 metres quadrats i ofereix serveis tan diversos com el préstec de llibres, CD, revistes, vídeos i servei Wi-Fi.

**PÀG. 3**



**TRANSPORTS I SERVEIS POU PADRÓS. S.L.**  
c/ Baronia de Montbui, nº 20 - 08186 Lliçà d'Amunt (Barcelona)

Contacta'ns a [tspoupadros@gmail.com](mailto:tspoupadros@gmail.com) o al 93 841 68 91

*Ens agrada el que fem*

TRANSPORTS EN GENERAL  
SERVEI DE CONTENIDORS I BIG BAGS  
EXCAVACIONS  
MATERIALS PER A JARDINERIA  
MURS DE FORMIGÓ I PEDRA NATURAL  
TREBALLS AMB DESBROSSADORA I TRITURADORA





## Editorial



**Ignasi Simón Ortoll**  
Alcalde

El passat 31 de juliol va sortir publicat al BOE l'estudi informatiu del traçat definitiu del Quart Cinturó o Ronda del Vallès al seu pas per Lliçà d'Amunt. Us hem de dir que vàrem quedar negativament sorpresos per les formes, s'ha publicat en ple estiu, no se n'han tingut en compte les alternatives que vàrem proposar en el seu dia, ni se'ns ha consultat res, sobretot tenint en compte com afecta el nostre municipi. El que tenim molt clar és que estem totalment en contra d'aquest traçat.

El Quart Cinturó ens afecta de ple, entra per la banda nord-est de Lliçà d'Amunt, a l'alçada de sector de Santa Junta, i surt per la banda nord-oest per sobre de Can Rovira. És una proposta que ens parteix el terme municipal en dos. Després de tants esforços per fer una planificació urbanística que proposem amb la revisió del POUM per preservar el nostre privilegiat entorn natural, en especial el bosc de Palaudàries, no podem de cap manera plegar-nos de braços davant aquesta agressió.

Aquesta proposta va en contra del nostre POUM, del Pla d'Infraestructures de Catalunya, a més no recull la filosofia, ni el traçat ni les condicions del traçat proposat en el Pla Territorial Metropolità de Barcelona i, a més, l'informe mediambiental utilitzat és caduc i no s'ajusta al nostre territori.

Per aquests motius farem un front comú amb la ciutadania i amb la resta de forces polítiques del poble per veure quines mesures podem trobar, entre tots plegats, per blindar i protegir el nostre territori.

## Enquesta ciutadana

*Ha visitat ja la nova Biblioteca Ca l'Oliveres?*



No sabía que se había inaugurado. Seguramente iré a verla pero no creo que la use porque vivo en Can Salgot y no vengo mucho al centro. Me gusta leer pero leo en casa.

**María Josefa García**  
Can Salgot



Me parece chulísima y ya me he hecho socia. Es estupenda y muy bonita, y yo creo que aquí hay muchos niños y mucha gente a la que le gusta leer que la van a usar mucho.

**Yolanda Carrascosa**  
Ca l'Oliveras



La he visto sólo por Internet y me parece muy bien que la hayan abierto pero no creo que la vaya a utilizar mucho porque teniendo Internet en casa lo puedo encontrar todo. Mis hijas supongo que sí que la utilizarán. Yo iré a verla por conocerla.

**Raquel Mata**  
Can Salgot

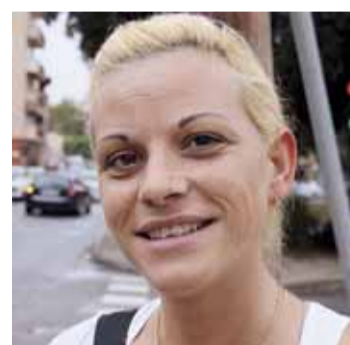

Encara no l'he visitat per motius de feina, però crec que és un equipament que utilitzaré quan ho necessiti.

**Montse Rosell**  
Nucli Urbà



Ja he visitat la biblioteca i m'ha agradat, crec que és un bon equipament pel municipi i segur que l'utilitzaré.

**Marc Morillas**  
Nucli Urbà

# NOTÍCIES DE L'AJUNTAMENT



## INFRASTRUCTURES I EQUIPAMENTS

# L'alcalde i el president de la Diputació de Barcelona inauguren la Biblioteca Ca l'Oliveres

El passat 10 de setembre, coincidint amb la celebració de la Festa Major de Lliçà d'Amunt, es va inaugurar aquest nou equipament que el dia 13 de setembre va començar a funcionar a ple rendiment. La nova biblioteca té una superfície de més de 1.500 metres quadrats i ofereix serveis tan diversos com el préstec de llibres, CD, revistes, vídeos i servei Wi-Fi.

La nova biblioteca Ca l'Oliveres està situada a la masia que porta aquest nom i que va ser construïda al 1872, la qual s'ha reformat i ampliat seguint el programa i les directrius del Servei de Biblioteques de la Diputació de Barcelona i respectant l'aspecte original, conservant-ne l'escala de pedra i restaurant-ne l'antic forn de pa. A més hi ha annexat un edi-



milions d'euros, 3 milions aportats per l'Ajuntament, i la

### LA BIBLIOTECA TÉ UN FONS DOCUMENTAL INICIAL DE 21.100 DOCUMENTS

fici d'espais amplis. Aquest nou equipament ha suposat una inversió de gairebé 4

resta a través de subvencions de la Diputació de Barcelona i la Generalitat de Catalunya.



DESCOBRIMENT DE LA PLACA



Durant l'acte inaugural l'alcalde, Ignasi Simón, va destacar "l'aposta que fem des de l'Ajuntament amb

aquest equipament, que dona centralitat al nostre poble i ofereix un servei cultural i de formació per a tothom". "Ara, només cal que els ciutadans i



MOMENT DELS PARLAMENTS



VISITA A L'INTERIOR DE LA BIBLIOTECA

ciutadanes de Lliçà l'utilitzeu i el feu vostre", va afegir l'alcalde.

Per la seva part, el president de la Diputació, Antoni Fogué, va felicitar els veïns i veïnes per la "recuperació d'aquest edifici patrimoni rural del poble amb un ús per la ciutadania que dona resposta als reptes del segle XXI", perquè, com diguè el president "fa una oferta amplia pels més menuts, els

joves i els adults de totes les edats amb música, lectura i connexions a les noves tecnologies, els que aporta formació i cultura a tota la ciutadania".

En total, la biblioteca disposa de prop de 1.600 m<sup>2</sup> útils distribuïts en tres plantes: a la planta d'accés es troba el servei de préstec, l'àrea de revistes, música i la infantil; a la primera, l'àrea general, amb un espai per a joves i un racó

de còmic; finalment, a la segona planta, s'ubiquen els serveis tècnics i espais de treball i recerca.

Té un fons documental inicial de 21.100 documents i 128 subscripcions a diaris i revistes. Ofereix accés gratuït a Internet, zona Wi-Fi, informació i préstec i disposa d'una sala polivalent per a activitats. La biblioteca oferirà 34 hores i mitja de servei al públic.



EXPLICACIONS DURANT EL RECORREGUT

## Serveis que oferirà la Biblioteca Ca l'Oliveres

La biblioteca oferirà el Servei de préstec perquè els usuaris puguin emportar-se documents, i el Servei de préstec interbibliotecari per proporcionar els documents que no existeixen en el fons propi i que estan disponibles en altres biblioteques de la Xarxa o en altres institucions bibliotecàries, com ara en les universitats públiques catalanes. A més, a la biblioteca també es podrà trobar informació sobre Lliçà d'Amunt.

### ACCÉS A INTERNET

La biblioteca oferirà accés gratuït a Internet. Amb fulletons informatius realitzats per la Gerència de Serveis de Biblioteques sobre l'ús d'aquest servei i les consultes a internet. També oferirà una guia d'ajuda als pares per tal que els seus fills naveguin amb seguretat per la xarxa:

L'accés a internet es complementarà amb altres serveis oferts com:

- Wi-Fi (xarxa sense fils) que permet a l'usuari de la biblioteca connectar-se gratuïtament a internet amb el seu ordinador portàtil.
- Reserva d'ordinadors en línia.
- Servei d'ofimàtica.

### CONSULTA

La biblioteca oferirà la consulta in situ del seu fons documental, en qualsevol tipus de suport, per cobrir les necessitats informatives, formatives i de lleure, tant d'infants com d'adults.

Els documents de la biblioteca es trobaran en prestatges de lliure accés ordenats per matèries segons una adaptació simplificada de la Classificació Decimal Universal (CDU) i agrupats per centres d'interès.

### ALTRES SERVEIS

#### Sales d'estudi

Especialment adreçades als estudiants (a partir de 14 anys). L'objectiu és posar a l'abast dels joves uns espais idonis per a l'estudi, en un horari adient per a les seves necessitats. Les sales d'estudi disposaran de connexió Wi-Fi.

La biblioteca també disposarà d'una sala de treballs en grup que es podrà reservar amb antelació.

#### Clubs de lectura

Els clubs de lectura són una activitat oberta, dirigida a totes les persones que gaudeixen llegint i volen compartir les seves experiències i impressions amb d'altres que també són –o volen ser-ho– aficionades a la lectura.

### Activitats d'extensió cultural

Servei consistent en l'organització d'activitats orientades a potenciar l'ús de la biblioteca i a fomentar l'interès per la lectura en els adults i els infants: hora del conte, tallers de lectura, presentació de llibres, conferències literàries d'autors, conferències de temes d'actualitat, exposicions sobre autors, il·lustradors, cicles de música...

### El carnet de la biblioteca

La sol·licitud del carnet de biblioteca es podrà fer des de la mateixa biblioteca o bé en línia, des del Catàleg Col·lectiu de la Xarxa de Biblioteques. El formulari de sol·licitud demana a l'usuari les dades personals necessàries (nom i cognoms, adreça, data de naixement, etc.). Els usuaris, a més, poden fer altres gestions en línia relacionades amb el préstec: reserves i renovacions de documents.

El mateix carnet serveix per a tota la Xarxa de Biblioteques Municipals de la província de Barcelona i permet gaudir d'importants avantatges en el món de la cultura.

### Horari de la Biblioteca:

**Matins:** dimecres, divendres i dissabte de 10 a 14 h

**Tardes:** de dilluns a divendres de 16 a 20.30 h

Per a més informació tel. 93 860 71 16



Dra. Silvia M. Kotler Morchio col.1460



Després de 25 anys d'experiència continuem innovant amb els últims avanços del món...ARA...

## COSMÈTICA DENTAL (en una sola sessió)

abans



després



TOTES LES ESPECIALITATS PER A NENS I PER A ADULTS

HORARIS: DE DILLUNS A DISSABTES  
NO TANQUEM AL MIGDIA  
OBERT A L'AGOST

**TELÈFONS: 938414184 / 938435083**

E-MAIL: amuntdent@hotmail.com  
BARONIA DE MONTBUI 63  
08186 LLIÇÀ D'AMUNT

**CULTURA**

# Èxit de participació a la Festa Major 2010

Tota la població de Lliçà, grans i petits, ha sortit al carrer per participar en els actes festius que s'han organitzat durant aquests dies, que han combinat tradició amb innovació.

La Festa Major d'aquest any va començar el cap de setmana del 3, 4 i 5 de setembre, amb la 31a edició de les 24 Hores de Resistència en Ciclomotors de la Vall del Tenes. Aquest esdeveniment esportiu, que estava d'aniversari, va comptar amb l'assistència de més de 30.000 visitants. Durant les Jornades d'Escalfament, la ciutadania va poder gaudir d'activitats esportives, infantils, juvenils i cinema a la fresca —que van comp-

tar amb un gran nombre d'assistents—. També hi va haver les primeres proves de La Juguesca. Des del dijous 9 fins al diumenge 12 de setembre, els actes festius no van donar treva als llicanencs i les llicanenques. La nit del dijous es va celebrar la XXIV edició del Sopar de les Àvies, on més de 600 assistents van poder gaudir dels plats cuinats per una setente-

na d'àvies del poble. En aquesta edició l'escenari escollit per acollir la vetllada va ser l'era de la nova Biblioteca Ca l'Oliveres, que tot just es va inaugurar l'endemà. La vetllada va estar amenitzada pel monològista Dani Pérez. El



L'ACTOR RAMON GODINO S'ADREÇA AL PÚBLIC DEL SOPAR DE LES ÀVIES



PROVA DE LA JUGUESCA

sopar va comptar amb diverses sorpreses com la presència de l'actor català Ramon Godi-

na, el qual va elogiar en el seu discurs els àpats cuinats per les àvies i va llençar un repte als avis per tal que l'any vinent, celebració dels vint-i-cinc anys d'aquest tradicional

sopar, els homes preparin alguna sorpresa per a les àvies. Una altra de les sorpreses de la nit va ser un fantàstic espectacle pirotècnic i el sorteig dels plats, que enguany es va fer a

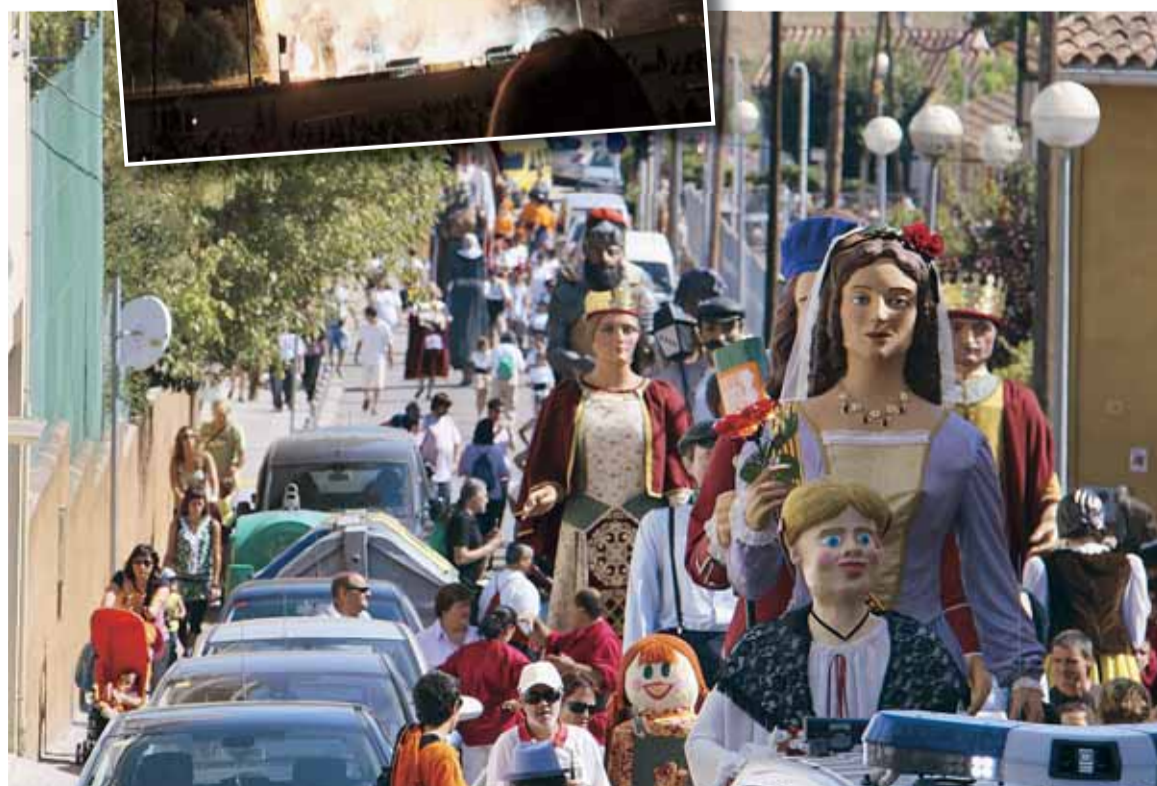

CERCAVILA DE GEGANTS



ESPAI CONCERTS



MEMBRES DEL CONSISTORI DESPRÉS DE L'OFRENA FLORAL



ESPÀI BARRAQUES

través d'un vídeo protagonitzat per les àvies. Abans però es van inaugurar les exposicions de Festa Major:

## L'ACTE MÉS EMBLEMÀTIC DE FESTA MAJOR, EL SOPAR DE LES ÀVIES, VA COMPTAR AMB MÉS DE 600 ASSISTENTS

"Art al Casal", amb obres fetes pels avis i àvies que participen a les activitats artístiques del Casal, i l'exposició "Lliçà en el

del dinar, va arribar un dels moments més especials d'aquesta Festa Major: la inauguració de la Biblioteca Ca l'Oliveres,

un nou equipament, que cobrirà una necessitat al nostre municipi i també als del voltant. La biblio-

teca va ser inaugurada pel president de la Diputació i per l'alcalde de Lliçà d'Amunt, i va comptar amb la presència de tots els representants polítics a l'Ajuntament, de les entitats llicanenques i també dels alcaldes de Bigues i Riells i de Santa Eulàlia de Ronçana.

El mateix divendres també van continuar les proves de La Juguesca amb el pregó a càrrec de la colla Can T'implora, guanyadora de La Juguesca 2009, i la Cercavila de Festa Major. La nit va estar marcada per l'actuació al Pinar de la



UN DELS SUCULENTS ÀPATS PREPARATS PER LES ÀVIES



ESPECTACLE DEL CONCERT DE FESTA MAJOR



Temps", una interpretació del canvi social i paisatgístic del nostre municipi en les darreres dècades i realitzada per fotògrafs professionals de la comarca. Aquest dia també es va donar el tret de sortida a l'Espai Barraques, situat al Pinar de la Riera, que va acollir actes diversos, va donar cabuda a l'Espai Concerts i va esdevenir un dels punts de trobada de la Festa Major.

El divendres 10 de setembre, dia de festa local, es va celebrar el dinar i la festa d'Homenatge a la Velleja, que va comptar amb més de 600 assistents. Després



FOTO DE LES ÀVIES CUINERES DEL SOPAR I MOMENTS DEL SOPAR DE LES ÀVIES

Riera del Niño de la Hipoteca i Se atormenta una vecina, i pel Ball de Festa Major a càrrec de l'orquestra Cimarrón, que va comptar amb força assistència de públic. El matí del dissabte 11 de setembre va començar amb la

llegir el manifest, es van cantar Els Segadors i els partits polítics i entitats municipals van poder fer lliurament d'ofrenes florals al monument en homenatge a Rafael Casanova. Durant aquest acte, també es va homenatjar a les entitats

## LA COLLA DELS SPORTING L'OLLA VA GUANYAR LA JUGUESCA D'AQUEST ANY

sortida de la XXIII edició de la Cursa quart de marató de la Vall del Tenes. El matí, però, va estar protagonitzat pels actes oficials de la Diada Nacional de Catalunya: es va

Cor Colaverià l'Aliança, la Comissió d'Homenatge a la Vellesa i la Comissió del Sopar de les Àvies. Tot seguit va tenir lloc l'actuació del Ball de Gitanes i la III Baixada de Carre-



TORNEIG DE RÀPIDES D'ESCACS



MOSTRA D'ART AL CASAL



CERCAVILA DE LES COLLES



INAUGURACIÓ DE L'EXPOSICIÓ A LA BIBLIOTECA



PROVA DEL FORMIGUEIG



ESTRADA DE TRACTOR



IMATGES DE LA BAIXADA DE CARRETONS I DE LA CERCAVILA DE LA JUGUESCA

tons pel barri de La Sagrera i el III Formigueig. La Baixada de Carretons, organitzada per la Colla de Carretons, va comptar amb la participació d'una quinzena d'originals carretons que van entretenir, al llarg del seu recorregut, a totes i tots els assistents. En el Formigueig, una vintena de grups i unes 300 persones van gaudir de les diferents proves d'aquesta gimcana. A la tarda, l'Orquestra Volcán va oferir el tradicional

Concert de Festa Major i, a la nit, va ser l'encarregada d'amenitzar el no menys tradicional Ball de Festa Major. Aquest dia tampoc van faltar les proves de

La Juguesca, que van arribar fins a la matinada.

El diumenge 12 de setembre va tenir lloc la XXIV Trobada de Gegants i Geganters i els posteriors cercavila i ball que van comptar amb la participació de les colles geganteres de 10 poblacions catalanes. A més,

aquest dia també hi va haver el Torneig d'Escacs, alguna prova de la Juguesca, com la prova a la piscina o l'estirada de tractor, i l'obra de teatre "La Corte del Faraón", que va comptar amb més de 500 espectadors.

Diuenge al vespre també es fa fer públic el veredicte

final de La Juguesca que va donar la victòria a la colla dels Sporting l'Olla. El punt i final de la festa el va posar un espectacle pirotècnic al camp de futbol, on més de 1.500 persones van poder gaudir d'un dels millors espectacles pirotècnics dels darrers anys.



BALL DE GITANES I BALL DE FESTA MAJOR



MOMENT DEL DINAR D'HOMENATGE A LA VELLESA



**CULTURA**

# El cicle MUDA'T ens ofereix dues obres de teatre per aquesta tardor

Després de l'estiu, torna el cicle MUDA'T, de MÚsica, DANsa i Teatre. Aquesta tardor, aquest cicle ens portarà dos espectacles.

Al mes d'octubre, podrem veure l'espectacle "La síndrome de Bucay". Es tracta d'una obra de teatre que parla de l'amor, de les casualitats de la vida, de les mentides, de les veritats, dels secrets, dels prejudicis i de com un simple llibre et pot canviar la vida. Serà el divendres 29 d'octubre, a les 21 h, a l'Ateneu l'Aliança.

Aquesta obra de teatre està dirigida per Joan Gallart i interpretada per Aida Oset, David Verdaguer i Xevi Gómez. Concretament, "La síndrome de Bucay" explica la història d'en Santi, un portalliteres que està enamorat de la Rosa, una noia amb qui coincideix al bus i que llegeix un llibre de Bucay. En Santi té una concepció romàntica de l'amor, tot el contrari del seu company de feina, en Robert, un gran aficionat als westerns. Quan van a buscar un èxitus, en Santi descobreix que la morta llegia el mateix llibre de Bucay que la Rosa. Però les coincidències no s'acabaran aquí. Un retrobament altra vegada casual, un desenllaç imprevist i un canvi en el caràcter prou definit dels personatges donaran raó dels efectes letals de la síndrome de Bucay. Podeu comprar les entrades anticipadament, a un preu de 8 euros, a l'Ajuntament, del 4

al 29 d'octubre, a les 12 h. El mateix dia de l'espectacle, durant l'hora abans de l'inici, podeu comprar l'entrada a la taquilla de l'Ateneu a un preu de 10 euros.

Al mes de novembre, podrem veure l'espectacle "Cazando gamusinos". Es tracta d'un monòleg d'humor que, en aquest cas, ens demostra que ens passem la vida caçant gamusinos i que és una llàstima morir i que la gent digui: "Va ser un treballador exemplar" i no: "El cabronàs es va fotre una vidorra de puta mare i sempre va ser feliç".

al 29 d'octubre, a les 12 h. El mateix dia de l'espectacle, durant l'hora abans de l'inici, podeu comprar l'entrada a la taquilla de l'Ateneu a un preu de 10 euros.

Al mes de novembre, podrem veure l'espectacle "Cazando gamusinos". Es tracta d'un monòleg d'humor que, en aquest cas, ens demostra que ens passem la vida caçant gamusinos i que és una llàstima morir i que la gent digui: "Va ser un treballador exemplar" i no: "El cabronàs es va fotre una vidorra de puta mare i sempre va ser feliç".



A DALT: CARTELL DE L'OBRA "CAZANDO GAMUSINOS"  
A L'ESQUERRA: MOMENT DE L'ESPECTACLE "LA SÍNDROME DE BUCAY"

Serà el dissabte 27 de novembre, a les 20 h, a l'Ateneu l'Aliança.

Aquest espectacle està dirigit per Carme Malé i interpretada per Dani Pérez.

**LA SÍNDROME DE BUCAY**

Dia: 29 d'octubre  
Hora: 21 h  
Lloc: Ateneu l'Aliança

**CAZANDO GAMUSINOS**

Dia: 27 de novembre  
Hora: 20 h  
Lloc: Ateneu l'Aliança

**CULTURA**

# 7è Concurs Fotogràfic Memorial Joan Soley



El Concurs té dues temàtiques: "Lliça d'Amunt de nit" i "Tema lliure sobre muntanya i paisatge". Els premis consisteixen en 350 euros, 250 euros i 150 euros per a cadascuna de les temàtiques més un curs de fotografia i una inscripció al Club Casanova per a cada guanyador, per cortesia de l'empresa patrocinadora Foto Casanova.

Les inscripcions són gratuïtes i cada participant pot presentar un màxim de 3 fotografies de grandària mínima 18x24 cm. El termini de recepció de fotografies és fins el dijous 18 de novembre de 2010, de 8 a 14 h i de 16 a 19 h, cada dia laborable (excepte el divendres, que només es fa horari matinal), a l'Oficina d'Atenció al Ciutadà de l'Ajuntament.

El jurat estarà integrat per tres persones relacionades amb el món de la fotografia.

L'Ajuntament farà una exposició amb totes o part de les fotografies seleccionades. El veredict i el lliurament de premis es farà el divendres 17 de desembre, a la Sala d'Actes de la Biblioteca Ca l'Oliveres, a les 20 h, coincidint amb la inauguració de l'exposició. Trobareu les bases del concurs a [www.llicamunt.cat](http://www.llicamunt.cat).

Més informació a la Regidoria de Cultura de l'Ajuntament: [cultura@llicamunt.cat](mailto:cultura@llicamunt.cat)

## La regidoria de Cultura i Cooperació es trasllada a la Biblioteca Ca l'Oliveres

Des de l'1 d'octubre, la regidoria de Cultura i Cooperació està situada a la Biblioteca Ca l'Oliveres. Amb aquest trasllat, l'Ajuntament pretén concentrar tots els serveis culturals en aquest nou equipament de referència al municipi. La regidoria de Cultura i Cooperació està situada a la tercera planta de l'edifici i manté l'horari

que tenia: els matins de dilluns a divendres i les tardes de dimarts i dijous.

També manté les mateixes dades de contacte:  
Tel.: 938415225  
Fax: 938414175  
C/e: [cultura@llicamunt.cat](mailto:cultura@llicamunt.cat)



**Ajuntament de Lliça d'Amunt**

## ESPORTS

# Èxit de la XXXI edició de les 24 h de resistència en ciclomotors de la Vall del Tenes

En aquesta edició han participat un total de 170 pilots i es calcula que durant els tres dies han passat prop de 30.000 espectadors.

El passat cap de setmana del 3, 4 i 5 de setembre es van celebrar les 24 h de Resistència en Ciclomotors de la Vall del Tenes que enguany han arribat a la XXXI edició.

A l'edició d'aquest anys van competir un total de 170 pilots que es van repartir entre 40 equips catalans i de la resta de l'Estat, 2 italians i 1 holandès. S'ha de destacar que a part de les motos convencionals de motor benzina de 2 i 4 temps va competir una motocicleta elèctrica que no emet CO<sub>2</sub>, dins la categoria de 125cc, pertanyent a l'equip Qunatypark de St. Feliu de Codines.

Puntualment, a les 7 de la tarda del dissabte 4 de setembre, l'alcalde de Lliçà d'Amunt, acompanyat per alguns membres de la corporació i l'equip directiu de les 24 h, va baixar

la bandera i s'inicià la competició que va estar acompanyada durant les 24 Hores següents per tota una sèrie d'activitats paral·leles. Vols en helicòpter, concerts, tirolina per petits i grans que creuava la recta del circuit, inflables, exhibició de quads i de trial i un castell de focs nocturn, van donar vida a unes 24 h altament concorregudes. Al voltant d'unes 30.000 persones es calcula que van passar per les instal·lacions del circuit.

El mateix dissabte també es va retre homenatge en un acte de reconeixement al Joaquim Sobrevias, conegut com a Quim Tuixells, un dels promotors de la volta en carro als Països Catalans, i al Pepe Vizcaíno, mecànic, pilot, col·laborador i persona vinculada estretament a les 24 Hores.



MOMENT DE L'HOMENATGE I GUANYADORS AL PÒDIUM



MOMENTS DE LA CURSA

## Grup 2

- 1r. Rempaines Competició (Riera, Monge, Quintana i Santos): 377 voltes
- 2n. Protaiiko.1r (López, Caro, Ortega i Gispert): 373 voltes
- 3r. Projectes P&P (Sánchez, Codina, Aguilera i Lorenzo): 367 voltes

## Grup 1

- 1r. Dutch Team (Somsem, Lansink, Borgerling i Sonderren): 417 voltes
- 2n. Pneumàtics ocasió (Bosch, Capella, Piferrer i Martí): 416 voltes
- 3r. Pistofos 24 h (Pla, Boix, Moreno i Durbau): 399 voltes

## CLASSIFICACIÓ DELS EQUIPS PER CATEGORIES:

### Categoria Absoluta

- 1r. Sis de sis Racing (Betriu, Rodés, González i Bertran): 457 voltes
- 2n. Tillo Team (Pérez, Luengo, Batlles): 456 voltes
- 3r. Mototrack Racing (Díaz, Serra, López i Armengol): 445 voltes

### Vall del Tenes

- 1r. Tillo Team ((Pérez, Luengo, Batlles): 456 voltes
- 2n. Caler Racing (Montpart, Vilalta i Bonet): 416 voltes
- 3r. Carnisseria Subirats (Ruiz, Ibáñez, Dalmau i Corcoles): 423 voltes

**OBRES I SERVEIS**

# El proper 23 d'octubre s'inaugura el nou camí de vianants de Can Rovira

Aquesta obra, reclamada històricament per les entitats veïnals de la zona, ja és una realitat i facilitarà la circulació de vianants entre els barris de Can Rovira, Can Roure i Palaudalba.



CAMÍ DE VIANANTS DE CAN ROVIRA

El dia 23 d'octubre s'inaugurarà el nou camí de vianants de Can Rovira que unirà a nivell peatonal els barris de Can Rovira i Can Roure i Palaudalba. Aquest projecte, que ha suposat una inversió de més de 420 mil euros, suposa una millora en la mobilitat dels veïns i veïnes de la zona i comportarà més seguretat viària en els trajectes a peu i en bicicleta entre aquests barris. El nou camí, paral·lel a la carretera de Paludàries i al carrer

de l'Avellaner va des de les primeres cases del barri de Can Rovira Nou fins al Centre Cívic de Paludàries, on s'enllaçarà

En els últims anys a la zona de Paludàries s'han construït diferents equipaments públics: el CEIP Miquel Martí Pol, l'Es-

cola Bressol de Paludàries, el centre Cívic de Paludàries, una zona esportiva i el CAP de Paludàries, que han generat intenses necessitats de mobilitat que es cobreixen principalment mitjançant el trànsit rodat de vehicles. Això es degut, per una banda, al tipus d'urbanització dispersa que envolta la zona, però per l'altra a la manca de vies d'accés segures per als vianants i els ciclistes. Ara, amb la construcció d'aquest nou camí de vianants el trànsit de vianants i ciclistes serà segur i còmode.

D'aquesta manera, el veïns i veïnes de barri de Can Rovira Nou, que fins al moment no disposaven ni tan sols de voreres per poder arribar fins als equipaments públics de la zona, podran anar caminant amb seguretat i comoditat fins als serveis públics propers.

El nou camí té una llargada de més de 800 metres i una amplada de 2 metres i s'ha dividit en tres trams, ja que la carretera en talla la continuïtat dues vegades. Per enllaçar un tram amb l'altre caldrà travessar la carretera mitjançant passos de vianants. Aquest nou camí s'ha il·luminat amb panells fotovoltaics, un tipus d'il·luminació respectuosa amb el medi ambient.

D'aquesta manera es pretén promoure alternatives a l'ús del vehicle privat per accedir a la zona d'equipaments, alhora que crear un passeig agradable per a usos més lúdics.

**AMB LA CONSTRUCCIÓ D'AQUEST NOU CAMÍ DE VIANANTS EL TRÀNSIT DE VIANANTS I CICLISTES SERÀ SEGUR I CÒMODE**

amb el futur camí que unirà el CAP i el CEIP i que ja s'està construint.

cola Bressol de Paludàries, el centre Cívic de Paludàries, una zona esportiva i el CAP

**OBRES I SERVEIS**

# Finalitzen les obres del col·lector de Ca l'Artigues

El col·lector de Ca l'Artigues ja és una realitat. Les obres de sanejament del nucli de Ca l'Artigues es van iniciar el passat mes de març i han contemplat la realització del sanejament dels punts d'abocament per a retornar-los a la xarxa municipal i des d'aquí a la depuradora. La zona afectada correspon a dos trams diferents del barri de Ca l'Artigues. En cadascuna de les zones s'ha realitzat la infraestructura necessària per tal de recollir els abocaments

identificats de la xarxa de clavegueram municipal o baixa. D'acord amb el projecte executiu els punts d'abocament d'aigües residuals objecte de les obres han estat els carrers Penedés, Urgell, Priorat i Garrigues. A partir d'ara, tots aquells habitatges que tinguin un abocament incontrolat al bosc o a la llera del torrent, estaran obligats a connectar-se a la nova xarxa, bé sigui pel sistema de gravetat o a través d'un sistema particular de bombeig.



OBRA ACABADA DEL NOU COL·LECTOR

**OBRES I SERVEIS**

# L'Ajuntament ha iniciat les obres de construcció de la vorera al carrer Torrent Merdanç, entre els carrers d'Anselm Clavé i Sala Ambrós

Actualment no existia voravia al tram descrit i els vianants havien de circular pel mig. El carrer és, a més, lloc de pas pels nois i noies que van fins a l'institut a la vegada que via peatonal directa cap el centre del poble. La vorera tindrà una amplada de 3 m i s'aprofitarà per fer la instal·lació de l'enllumenat públic. L'obra corre a càrrec de l'Ajuntament i l'executa la brigada municipal. La continuació fins a l'avinguda dels Països Catalans, en una segona fase, es troba també en estudi.

**Ampliació de la voravia sobre el pont del riu Tenes a la sortida de Lliçà d'Amunt**

D'altra banda aquest mes d'agost també s'han realitzat les obres d'ampliació de la voravia sobre el pont del riu Tenes a la sortida de Lliçà d'Amunt. Aquestes obres han anat a càrrec de la Diputació de Barcelona.

La BV-1432 suporta una densitat de tràfic d'uns 15.000 vehicles diaris, a la vegada que és una via d'accés de vianants cap el Pinar de la Riera, la

cooperativa, la piscina, el camp de futbol i la zona de l'institut.

Abans l'amplada pel pas de vianants del pont era de 0,60 m, en cada sentit, i amb l'arranjament que s'ha executat arribarà fins els 0,90 m per banda, amb el que cada voral complirà amb la normativa actual. A les voreres es mantindran les proteccions interiors tubulars d'acer de 20 cm, ja que la velocitat màxima del tram és de 50 km/h.



VORERA DEL TORRENT MERDANÇ



VORAL DEL PONT

**HABITATGE**

# Es crea el Registre de Sol·licitants d'Habitatges amb Protecció Oficial (RSHPO) a Lliçà d'Amunt

Des de la regidoria d'habitatge es recorda, per una banda, la construcció de vivendes de protecció oficial a les urbanitzacions de Can Salgot i Ca l'Artigues. Per l'altra banda, s'informa a totes aquelles persones que no han pogut sol·licitar un habitatge en el municipi que properament tenen la oportunitat de fer-ho mitjançant un procediment molt més fàcil i àgil per tramitar la inscripció, adjudicació i transmissió de vivendes protegides, tot garantint la màxima transparència en tot el procés.

**QUÈ ÉS?**

Un registre de caire públic, administratiu; compost per la suma dels registres propis (municipals i supramunicipals) i el

registre de l'Administració de la Generalitat de Catalunya.

**QUIN OBJECTIU TÉ?**

Facilitar informació en matèria d'habitatge, al mateix temps

d'establir un procediment informàtic de gestió i control de les adjudicacions d'HPO.

**QUI ES POT INSCRIURE?**

Qualsevol persona amb residència a Catalunya.

**QUÈ IMPLICA LA INSCRIPCIÓ?**

- Un requisit imprescindible per poder ser adjudicatari d'un HPO.

- La inscripció haurà de ser prèvia a l'inici del procediment d'adjudicació d'una promoció i no suposa cap altre dret per a la persona inscrita.
- La vigència del registre serà d'un any, prorrogable per períodes iguals.

**QUINS REQUISITS HI HA PER INSCRIURE'S?**

- Ser major d'edat o estar emancipat.

- No disposar d'un habitatge en propietat.
- Satisfereix el límit d'ingressos (suma dels ingressos percebuts per tota la unitat de convivència), establert per la normativa sobre habitatges de protecció oficial.
- Residir a Catalunya.
- L'interessat només pot pertànyer a una unitat de convivència i aparèixer en una única sol·licitud d'inscripció.



IMATGE VIRTUAL DELS HABITATGES DE PROTECCIÓ OFICIAL

**Si et vols informar o inscriure't clica a sobre del nou banner d'HPO (Habitatges amb Protecció Oficial) ubicat a la pàgina web de l'Ajuntament. Si ho prefereixes, també pots dirigir-te a l'Empresa Municipal d'Obres (EMO), o bé a la regidoria pertinent.**

**PROMOCIÓ ECONÒMICA**

# S'inicia el procés d'adjudicació per l'arrendament de 5 locals comercials al Mercat Municipal de Ca l'Artigues

Si tens intenció d'obrir un negoci, tens fins el proper dia 29 d'octubre per presentar la teva proposta.

La superfície útil dels locals varia des dels 23,80 m<sup>2</sup> fins als 31,38 m<sup>2</sup> i el preu de lloguer és de 13 euros/m<sup>2</sup> (més IVA).

Es determinarà el projecte de negoci més adient per cadascun dels usos genèrics definits en funció de les necessitats de

la totalitat del complex de l'equipament - mercat municipal, tot valorant una pluralitat de criteris (millor preu, persona física o jurídica més idònia, objecte del negoci, projecte més viable, projecte de més qualitat).

El Plec de clàusules i la documentació que hem d'aportar la podeu trobar a la web de l'Ajuntament, a l'apartat EMO.



LOCALS COMERCIALS OFERTATS

**JOVENTUT**

# La regidoria de Joventut es trasllada a l'Espai Jove El Galliner

Des de l'1 d'octubre, la regidoria de Joventut està situada a l'Espai Jove El Galliner.

Amb aquest trasllat, l'Ajuntament pretén concentrar tots els serveis juvenils en aquest equipament juvenil del municipi.

A més, això ha permès ampliar l'horari de l'Espai Jove El Galliner, que també està obert els matins de dimarts i dijous perquè els joves puguin fer ús del Punt d'Informació Juvenil, l'espai de consulta, l'espai de



ESPAI JOVE EL GALLINER

trobada i la connexió a Internet. D'aquesta manera, l'Espai Jove El Galliner té el següent horari: de dilluns a divendres, de 17.30 a 20 h, i dimarts i dijous, de 10 a 13 h.

També s'ha ampliat l'oferta de tallers, xerrades i activitats per als joves, els quals publicarem en properes edicions.



VESTIBUL

**Les dades de contacte de la regidoria de Joventut són les següents:**

**Tel.: 938415225  
Fax: 938607001**

**esportisalut**

**ESPECIALITATS EN FISIOTERÀPIA**

- ESPORTIVA I READAPTACIÓ A L'ESFORÇ
- TRAUMATOLOGIA
- ESCOLA D'ESQUENA
- REUMATOLOGIA
- OBSTETRICIA - UROLOGIA - GINECOLOGIA

Meri Seuma  
Fisioterapeuta  
Col·legiada 7.793

C/ Estornell, 3 Local 6 · Cruïlla centre (Al costat del Intermarche)  
08186 Lliçà d'Amunt · Telèfon: 607.854.146

**TAXI DEL TENES**

665 230 312

*La millor solució als seus trasllats!!*

Desplaçaments per a quimioteràpia i radioteràpia

**Servei personalitzat de taxi**  
Ens adaptem a les seves necessitats!!

## EDUCACIÓ

# Un any més, s'inicia el projecte Licano a l'institut



INSTITUT

Al mateix temps que ha començat el curs escolar, l'institut del municipi s'ha acollit, com cada any, al projecte Licano.

Aquest projecte pretén donar atenció educativa a la diversitat de l'alumnat d'educació secundària de segon cicle de l'ESO de l'institut de Lliçà d'Amunt, i compta amb la col·laboració i el suport conjunt de l'institut, l'Ajuntament i el Departament d'Educació de la Generalitat de Catalunya.

Per aquest curs 2010-2011 s'ha innovat en les activitats del projecte, tenint en compte que aquestes poden ser una

eina molt útil en la formació laboral i en el currículum de l'alumnat en un futur. L'alumnat que assisteix al projecte Licano s'especialitzarà en dues professions: l'horticultura i la jardineria, ja que l'institut disposa d'un hort dins el seu recinte, preparat per ser cultivat i treballat per l'alumnat.

Aquestes professions fomentaran aspectes molt importants en l'alumnat com el treball en equip, el treball físic, el compromís social que suposa, l'afiliació per aconseguir uns objectius marcats i la identificació amb un projecte.

## Idees per educar

Aquest curs s'inaugura un nou espai al butlletí municipal anomenat "Idees per educar" destinat a pares, mares, familiars... de nens i nenes del municipi. El principal objectiu és informar als ciutadans i ciutadanes d'activitats que s'organitzen des de l'Ajuntament, orientades a donar suport en el procés del desenvolupament educatiu dels nostres fills i filles, així com facilitar petits consells per fer més senzilla i divertida aquesta tasca educativa.

Així doncs, en aquest espai hi trobareu la programació de diferents activitats i articles amb contingut educatiu, per oferir noves eines de suport per aquesta tasca tant important del creixement.

### Programació

A continuació us presentem l'activitat que podran gaudir els infants de l'escola bressol municipal Nova Espurna durant el proper mes de novembre. Aquesta nova proposta té l'objectiu d'enfortir els vincles dels pares i mares amb els seus fills i filles a través del món màgic dels contes.

L'activitat s'anomena "Com interpretar i explicar els contes?", a càrrec de Mercè Escardó, escriptora i narradora de contes per als infants, els pares, mares, avis, àvies, professors, professores... es podran endinsar dins el món dels contes per explicar-los, conèixer-los i entendre'ls millor.

### Recordatori

Recordeu que durant aquest mes d'octubre, dins el programa Juguem Plegats, hi haurà les Dinàmiques de grup per a pares i mares a l'escola bressol municipal Palaudàries.

#### 1a sessió:

L'arribada del nadó: estructuració familiar  
dimarts 19 d'octubre

#### 2a sessió:

Els primers vincles  
dimarts 26 d'octubre

#### 3a sessió:

La cura dels infants: menjar, dormir, higiene  
dimarts 2 de novembre

#### 4a sessió:

El desenvolupament normal de l'infant 0-3. Importància del joc  
dimarts 9 de novembre

#### 5a sessió:

El moment de la separació  
dimarts 16 de novembre



## ALUMINIOS PACO



MÓVIL: 609.38.80.88  
FAX: 93.841.92.77

Todo en carpintería de aluminio:

- Ventanas correderas
- Ventanas practicables
- Ventanas oscilo batientes
- Persianas
- Persianas con motor
- Cerramientos de terraza
- Mamparas de baño
- Falsos techos
- Puertas de entrada
- Mosquiteras
- Ballestas

Más de 20 años de experiencia

## Elisabeth Paniagua Cortada

### Logopeda

Núm. Col. 1762

c/Mossèn Cinto Verdaguer, 6  
08186-Lliçà d'Amunt  
☎ 666 267 338

- ☛ Retard i trastorn de la parla i del llenguatge.
- ☛ Dislàlies.
- ☛ Disfonies.
- ☛ Tartamudesa.
- ☛ Disglòsia.
- ☛ Disfuncions orofacials.
- ☛ Dificultats en la lectoescriptura.
- ☛ Etc.

**BENESTAR I FAMÍLIA**

# Taller per a dones immigrades del municipi

**EL PASSAT 22 DE SETEMBRE ES VA INICIAR DE NOU EL TALLER D'HABILITATS COMUNICATIVES I SOCIALS PER A DONES IMMIGRADES DEL MUNICIPI.**

Aquest taller està adreçat a totes aquelles dones d'origen estranger que vulguin conèixer els recursos que hi ha al municipi, millorar la seva expressió oral i escrita i compartir una estona amb altres dones.

Les sessions tenen lloc a la Biblioteca del Casal de la Gent

Gran tots els dimecres de 10 a 12 h.

**Totes les dones interessades es poden inscriure al Pla d'Igualtat (Plaça Rafael Casanovas, 8, 1er pis) o bé trucant al 93 841 52 25 ext. 317.**



**BENESTAR I FAMÍLIA**

# 2a Setmana de la Gent Gran



**Intercanvi de Casals amb Sant Boi de Lluçanès**

Data: dimarts 19 d'octubre anem de visitants  
Places limitades.  
Inscripcions al despatx del Casal a partir del divendres 1 d'octubre (consulteu horari)  
20 euros per persona (inclou esmorzar, dinar i transport)

**Concurs de truites de tot tipus. Vine i participa amb la teva millor truita salada o dolça!**

Data: dimecres 27 d'octubre  
Hora: a les 17.30 h  
Inscripcions dels participants a partir de l'1 d'octubre  
Venda de tiquets degustació 2 euros per persona  
Aforament limitat  
Premis pels participants i guanyador/a

**Campionat de petanca**

Data: inici el dilluns 4 d'octubre  
Lloc: Parc del Tenes . Dilluns i dimecres de 10.30 h a 12.30 h  
Inscripcions al mateix Casal de la Gent Gran a partir del dia 1 d'octubre o al Jesús Casas

**Campionat de dòmino**

Data: inici el dilluns 4 d'octubre  
Hora: cada dia a les 16 h al Casal  
Inscripcions al mateix Casal de la Gent Gran a partir de l'1 d'octubre o al Jesús Grau

**Campionat de parxís**

Data: inici el dilluns 4 d'octubre  
Hora: cada dia a les 17 h al Casal  
Inscripcions al mateix Casal de la Gent Gran a partir de l'1 d'octubre o a la Maruja García

**TOTES LES ACTIVITATS ES FARAN AL CASAL DE LA GENT GRAN, CARRER FOLCH I TORRES, 102. TELÈFON 93 841 61 55**

**Exposició d'olis de Jaume Creus**

Inauguració el divendres 1 d'octubre  
Durada de l'exposició: de l'1 al 31 d'octubre

**Jocs intergeneracionals. "Juguem nens i grans als jocs tradicionals de la gent gran: parxís, dominó, petanca..."**

Dates: tots els dimecres d'octubre  
Hora: de 17.30 h a 18.30 h

**Xocolatada per grans i menuts. Els avis poden convidar a berenar els nés al Casal**

Data: dimarts 5 d'octubre  
Hora: a les 17.30 h  
Gratuït. Cal retirar el tiquet dies abans al despatx  
Aforament limitat

**Homenatge a la Gent Gran de 90 anys**

Lliurament de plaques i refrigeri  
Data: dijous 7 d'octubre  
Hora: a les 17.30 h a la sala polivalent  
(Cal invitació per assistir a aquest acte)

**Taller de qualitat: "Aprofita ara que ets gran". Aprèn a envellir amb qualitat de vida, superant i adaptant-se a aquesta etapa.**

Dates: 6 sessions setmanals. Divendres del 15 d'octubre al 19 de novembre  
Hora: de 10 h a 12 h  
Places limitades. Gratuït.  
Inscripcions al mateix Casal de la Gent Gran

Organitza:

Amb la col.laboració de:



**TRANSPORTS I MOBILITAT**

# Augmenten els usuaris del servei de bus nit fins a la Festa Major de Granollers

El servei de bus nit fins a la festa major de Granollers que munten conjuntament els ajuntaments de Lliçà d'Amunt i Santa Eulàlia de Ronçana ha tingut un 19,3% més d'usuaris que l'any passat. Enguany, aquest servei ha comptat amb

un total de 551 viatgers. D'aquests, 152 van agafar el bus a Lliçà d'Amunt i 399 ho van fer a Santa Eulàlia de Ronçana. Hi va haver més usuaris la nit de dissabte (307). La nit de divendres van ser 244. El viatge costava un euro.

El públic és majoritàriament jove, entre 17 i 18 anys. Les expedicions més utilitzades són les de tornada a partir de 2/4 de 5 de la matinada fins a la fi del servei.



## CRÒNICA DEL PLE

### CRÒNICA DEL PLE PLE EXTRORDINARI DE 16 DE SETEMBRE DE 2010

#### Ordre del dia de la sessió

#### ÚNIC.- Aprovació del manifest unitari "LLIÇÀ DIU NO AL 4T CINTURÓ".

L'alcalde obre la sessió llegint el manifest unitari aprovat per tots els grups el passat dia 8 de setembre:

"Tots els partits polítics representats a l'Ajuntament de Lliçà d'Amunt, davant l'estudi informatiu 'cierre de la autovía orbital', conegut com a 4t Cinturó, i que va treure a informació pública el Ministerio de Fomento el passat dia 30 de juliol de 2010.

#### ACORDEM:

1.- Que actuarem de manera conjunta per oposar-nos al 4t

Cinturó proposat pel ministeri, perquè considerem que és una agressió al territori del poble de Lliçà d'Amunt, no preserva els valors patrimonials, les característiques paisatgístiques, ni mediambientals que hem heretat dels nostres avantpassats i dels quals nosaltres en gaudim.

2.- Considerem que la proposta del ministeri no està feta amb criteris racionals. És difícil concebre que es separi el municipi en dues parts, destrossi les zones boscoses que lluitem per protegir, com el bosc de Palaudàries i la xarxa de camins careners. S'aixequin en el recorregut, a més, talussos de gairebé 10 metres i es facin trinxeres de prop de 25 metres de fondària, amb la inclusió de viaductes de més de 15 metres d'alçada, entre altres.

3.- Constatem que la proposta del ministeri no respecta ni la normativa mediambiental,

ni el planejament territorial de Catalunya, menyspreant igualment el debat i la inquietud ciutadana que sempre ha generat a casa nostra aquesta infraestructura.

4.- Iniciarem una campanya d'informació i sensibilització a la gent de Lliçà d'Amunt, així com a totes les entitats, associacions i agents econòmics i socials, per tal que coneguim l'abast devastador de la proposta de quart cinturó i cridem a la mobilització de la ciutadania per tal de mostrar-hi el nostre rebuig com a poble.

Lliçà d'Amunt, 8 de setembre de 2010".

#### APROVAT PER UNANIMITAT

En acabar la votació, l'alcalde anima a que cada grup expressi la seva opinió:

Quim Ferriol (ERC) va dir que, "vol mostrar la seva satisfacció" per l'assistència de representants d'entitats i associacions, prop de 80 persones, que el dia 15 van anar a la biblioteca per escoltar la versió de tot el consistori respecte del Quart Cinturó. Igualment considera que l'acte va ser un encert i espera que el del l'Aliança del dia 20 encara es mobilitzi més gent.

Per la seva part Pere Grau (CiU) digué que, "és el poble qui està darrera d'aquesta iniciativa d'oposició" al Quart Cinturó i que per això manté l'esperança en que "aquest gol no ens el colaran". També que "està animat amb la manifestació unitària" que es celebrarà el dia 9 d'octubre.

Josep Santiago Ariza (PP) afirmà que "la modificació del traçat es podria aconseguir amb la presentació al Parlament d'una proposta no de llei" per part de tots els partits que estan representats

a la taula i que s'oposen a l'actual traçat del Quart Cinturó. Va insistir que en la possible proposta no de llei que es presentés també s'hauria "d'afegir una proposta alternativa" al traçat perquè tingués coherència la negativa al Quart Cinturó.

Quan a Francesc León (ICV-EUA) valora positivament l'acord que ha portat a tot el consistori a oposar-se al Quart Cinturó al seu pas per Lliçà d'Amunt, tot i els matisos propis que cada grup o partit tenen al respecte d'aquesta infraestructura.





## Manifest Unitari dels Grups Municipals

*Espai per a articles d'opinió dels partits polítics amb representació al Ple que ho desitgin. Aquests articles d'opinió s'han de lliurar, durant els primers cinc dies laborables del mes anterior a la publicació, en horari de l'Ajuntament, a través del correu electrònic [butlleti@llicamunt.cat](mailto:butlleti@llicamunt.cat), personalment, per fax (93 841 41 75) o per correu ordinari (c. d'Anselm Clavé, 73 - 08186 Lliçà d'Amunt) a la regidoria de Comunicació de l'Ajuntament. Els articles d'opinió poden versar sobre qualsevol tema i han de tenir una extensió màxima d'uns 2.000 caràcters, espais inclosos, amb tipografia Arial i cos 12. És imprescindible que els autors indiquin el seu nom, adreça, telèfon i una còpia del DNI o passaport. El butlletí es reserva el dret de publicar aquestes col·laboracions, així com resumir-les o extreure-les quan ho consideri oportú. No es publicaran les cartes que atemptin contra persones o institucions. El butlletí no comparteix necessàriament el contingut de les opinions signades.*



# Lliçà diu **NO** al "4t Cinturó"

**TOTS ELS PARTITS POLÍTICS REPRESENTATS A L'AJUNTAMENT DE LLIÇÀ D'AMUNT, DAVANT L'ESTUDI INFORMATIU "CIERRE DE LA AUTOVÍA ORBITAL", CONEGUT COM A QUART CINTURÓ, QUE VA TREURE A INFORMACIÓ PÚBLICA EL MINISTERIO DE FOMENTO DEL GOVERN ESPANYOL, EL PASSAT DIA 30 DE JULIOL DE 2010**

### ACORDEM:

- 1.** Actuar de manera conjunta per oposar-nos al Quart Cinturó, que considerem una agressió inacceptable al territori, ja que no preserva els valors patrimonials, paisatgístics ni mediambientals que hem heretat dels nostres avantpassats i volem llegar als nostres fills.
- 2.** Considerar que la proposta del ministeri respon a un model d'autopista obsolet i molt agressiu amb el paisatge, que fa que s'aixequin en el recorregut talussos de gairebé 10 metres, o bé que es facin trinxeres de prop de 25 metres de fondària i viaductes de més de 15 metres d'alçada, entre altres. A més, el traçat destrossa l'espai natural del bosc de Palaudàries, passa arran de barris i monuments, talla la xarxa de camins careners i separa el municipi en dues parts.
- 3.** Constatar que la proposta del ministeri no respecta ni la normativa mediambiental, ni el planejament territorial de Catalunya, i menysprea el debat i la inquietud ciutadana que sempre ha generat a casa nostra aquesta infraestructura.
- 4.** Iniciar una campanya d'informació i sensibilització a la gent de Lliçà d'Amunt, així com a totes les entitats i associacions, agents econòmics i socials, per fer-los conèixer l'abast devastador de la proposta de Quart Cinturó i cridem a la mobilització de la ciutadania per mostrar el nostre rebuig com a poble.

Aquí pot inserir la seva publicitat

## Entitats

Espai per a articles d'entitats registrades en el Registre Municipal d'Entitats que ho desitgin. Aquests articles s'han de lliurar, durant la primera setmana del mes anterior a la publicació, a través del correu electrònic [butlleti@llicamunt.cat](mailto:butlleti@llicamunt.cat), personalment, per fax (93 841 41 75) o per correu ordinari (c. d'Anselm Clavé, 73 - 08186 Lliçà d'Amunt) a la regidoria de Comunicació de l'Ajuntament. L'objectiu d'aquest espai és que aquestes entitats es donin a conèixer. Els articles han de tenir una extensió màxima de 10-11 línies (uns 800 caràcters) amb tipografia Arial i cos 12. És imprescindible que els autors indiquin el seu nom, adreça, telèfon i una còpia del DNI o passaport. El butlletí es reserva el dret de publicar aquestes col·laboracions, així com resumir-les o extractar-les quan ho consideri oportú. No es publicaran les cartes que atemptin contra persones o institucions. El butlletí no comparteix necessàriament el contingut de les opinions signades.

# Tarda memorable al Pinar de la Riera

## COM ENS HO HEM PASSAT!

Un altre any, i ja en van tres de consecutius, els veïns de Lliçà d'Amunt heu estat a l'altura de les grans ocasions i hem pogut gaudir d'un Formigueig excepcional.

La feina feta per la Comissió de Festes als darrers mesos ha aconseguit que malgrat la quantitat de gent que va assistir a l'esdeveniment tot estigués sota control i vam aconseguir passar una tarda memorable al Pinar de la Riera.

Hem vist cares conegudes i també molta gent nova, amb nens i sense, que sempre de bon humor s'han esforçat a participar en una tarda divertida i sense complicacions.

És evident que sempre hi ha coses a millorar i volem dema-

nar-vos disculpes si alguna cosa no us ha agradat. Sabeu que teniu el correu [comissiollicamunt@gmail.com](mailto:comissiollicamunt@gmail.com) i el bloc [www.lacomissio.blogspot.com](http://www.lacomissio.blogspot.com) per a fer-nos arribar els vostres comentaris bons i dolents i ajudar-nos a créixer. Al bloc hi podeu trobar també algunes de les fotografies que vam fer durant el Formigueig perquè recordeu aquesta tarda tan divertida. Les podeu descarregar fàcilment.

Enhorabona als guanyadors oficials. De totes maneres estarem d'acord en què tots els assistents vam guanyar en una tarda com aquesta. L'esforç de la Comissió de Festes preparant el Formigueig va quedar plenament recompensat amb la vostra presència i el resultat final de l'activitat.



Per a nosaltres és un orgull que us estigüeu enganxant al Formigueig de Festa Major i poder dir que, si tot va bé, que l'any vinent serem més i millors.

Moltes Felicitats.

Visca la Festa Major i Visca el Formigueig!

**Xavier Vilà**

*President de la Comissió de Festes*

**SOC** Servei d'Ocupació de Catalunya [www.oficinadetreball.gencat.cat](http://www.oficinadetreball.gencat.cat)

## Cursos subvencionats pel Servei d'Ocupació de Catalunya i el Fons Social Europeu

### Servei d'Empresa i Ocupació Vall del Tenes

Tel. 93 841 58 12 / [www.mancomunitatvalltenes.cat](http://www.mancomunitatvalltenes.cat)

**SETEMBRE** Aplicacions informàtiques de gestió comercial integrada  
80 hores / TARDES de Dilluns a Divendres

**OCTUBRE** Aplicacions informàtiques de gestió de personal (nòmines i seguretat social)  
80 hores / TARDES de Dilluns a Divendres

**NOVEMBRE** Informàtica bàsica, gestió de bases de dades i aplicacions administratives  
60 hores / TARDES de Dilluns a Divendres

**DESEMBRE** Aplicacions informàtiques de gestió financera comptable  
80 hores / TARDES de Dilluns a Divendres

Aquesta formació va adreçada preferentment a persones aturades

**INSCRIPCIONS OBERTES:**  
imprescindible portar fotocòpia del DNI i la targeta de demanda de l'OTG

Per a més informació podeu adreçar-vos a:  
C/ Doctor Bonet, 1 baixos. Lliçà d'Amunt  
Tel. 93 841 58 12  
[sovt@mancomunitatvalltenes.cat](mailto:sovt@mancomunitatvalltenes.cat)

## Un nou llibre sobre Lliçà d'Amunt

EL GRUP L'ABANS, amb la col·laboració de l'Ajuntament, està preparant la publicació del llibre "Recull Onomàstic de Lliçà d'Amunt".

Hi podrem trobar els noms de totes les cases del poble, i del nostre entorn: turons, torrents, boscos, camps... etc.

Per fer més agradable la lectura d'aquest llibre hi trobareu una bona col·lecció de fotografies en blanc i negre, moltes d'elles antigues, moltes d'elles tretes dels fons fotogràfic del llibre "Lliçà d'Amunt recull gràfic".

I també una bona col·lecció de fotografies en color que ens mostren el patrimoni natural, esglésies i ermites i cases del nostre poble.

Aquest llibre creiem serà molt útil per als qui volen conèixer el poble, per als que, encuriósos, volen saber-ne tots els seus racons, per als que volen saber el perquè d'alguns noms, per als que volen conèixer el passat, com es va anar formant el nostre poble.

La gent del GRUP L'ABANS creiem que amb aquest nou llibre fem un pas més i molt important, per donar a conèixer el nostre poble a les noves generacions.

A finals d'any, tindrem l'oportunitat, de tenir-lo a les nostres mans i anar disfrutant del seu contingut.

**Grup l'Abans de Lliçà d'Amunt**

## Entitats

# Comissió del Sopar de les Àvies

Desde el primer "Sopar de les Àvies", el 9 de setembre de 1987, hace ya 24 años, son muchas las "àvies" que han participado un año tras otro, siempre con ilusión renovada. Algunas de ellas ya no están y para ellas va nuestro primer recuerdo. A otras, Dios nos da privilegio de seguir... y otras se van incorporando con la misma ilusión, son las nuevas "àvies"... el futuro de la fiesta. Estamos felices de que desde nuestra modestia y nuestra callada labor de cada día, en esta fecha, año tras año, podamos protagonizar uno de los actos más relevantes de nuestra Fiesta Mayor. Un acto que resuena dentro y fuera de nuestro pueblo y que se ha convertido ya en un signo propio de distinción, de tradición, cultura y de civismo tan necesario en nuestros días.

Las "àvies" de Lliçà d'Amunt ponemos en esta fiesta toda nuestra experiencia en los fogones, pero también nuestro saber, aprendido en la escuela de la vida, nuestra ilusión y nuestro amor.

Nos sentimos felices de conseguir, año tras año, reunir en torno a una mesa de Fiesta Mayor a nuestros familiares, amigos y vecinos.

Sin embargo, nada de esto sería posible sin el imprescindible apoyo del Ayuntamiento y en especial la labor coordinadora de la concejalía de Cultura, que nos da su apoyo. Sin el trabajo de la Comissió de les Àvies, que dedica muchos esfuerzos durante el año en la organización. Sin la labor de las comisiones que nos han precedido y llevado hasta aquí y a las que siempre



RECONeixEMENT AQUEST ANY A LA COMISSIO DEL SOPAR DE LES ÀVIES

guardaremos nuestro mayor cariño, tampoco hubiera sido posible, y tampoco sin el respaldo del vecindario de Lliçà d'Amunt, que siempre ha acogido esta fiesta como algo

propio, con tanto cariño, respeto y participación. Y cómo no... tampoco sin nuestros queridos nietos y nietas, verdaderos responsables de nuestro título de "àvies".

Es por esto que con las mieles del último "Sopar" tan reciente, les "àvies" queremos también estar presentes y aprovechar esta ocasión para darles las gracias a todos.

## Adopta un animal!

Aquesta és una nova secció que vam estrenar el passat 2009 a l'Informa't. L'objectiu és fomentar el nombre d'adopcions i reduir els abandonaments al nostre municipi.

A Lliçà d'Amunt, cada any es recullen més de 100 gossos que van sols pels carrers, dels quals una trentena s'han escapat dels seus domicilis i són recuperats pels seus propietaris. La resta són animals abandonats, que no tenen xip identificatiu i que s'han de repartir entre el Centre d'Acollida d'Animals de Companyia del Vallès Oriental ([www.cadvor.cat](http://www.cadvor.cat)) i la Societat Protectora d'Animals de Mataró, SPAM, encarregada de fer la recollida d'animals. L'única sortida digna per aquests animals és l'adopció, i per aquest motiu depenem de les famílies que els vulguin acollir i estimar.

### ENTRE ELS ANIMALS RECOLLITS A LLIÇÀ D'AMUNT PER ADOPTAR TENIM:



**Nom:** Potenta  
**Municipi:** Lliçà d'Amunt  
**Espècie:** Mestís  
**Sexe:** Femella  
**Edat:** 1 any i 8 mesos  
**Dies CAD:** 1 mes



**Nom:** Eureka (Perdut)  
**Municipi:** Lliçà d'Amunt  
**Espècie:** Mestís  
**Sexe:** Femella  
**Edat:** 3 anys i 1 mes  
**Dies CAD:** 1 mes



**Nom:** Golfo  
**Municipi:** Lliçà d'Amunt  
**Espècie:** Mestís  
**Sexe:** Mascle  
**Edat:** 1 any i 9 mesos  
**Dies CAD:** 1 mes



**Nom:** Tayson  
**Municipi:** Lliçà d'Amunt  
**Espècie:** Akita Inu  
**Sexe:** Mascle  
**Edat:** 6 anys i 1 mes  
**Dies CAD:** 1 mes



**Nom:** Pilu (Perdut)  
**Municipi:** Lliçà d'Amunt  
**Espècie:** Mestís  
**Sexe:** Mascle  
**Edat:**  
**Dies CAD:** 2 mesos

Aquests i altres animals els podreu veure al Centre d'Acollida d'Animals de Companyia del Vallès Oriental, 93 840 27 77, al Polígon Industrial Font del Radium de Granollers i també al web del SPAM [www.protectoramataro.org](http://www.protectoramataro.org).

## Telèfons útils

Àrea Bàsica de Salut Vall del Tenes  
93 841 52 50  
Biblioteca Ca l'Oliveres  
93 860 71 16  
Casal de la Gent Gran  
93 841 61 55  
CEIP Miquel Martí i Pol  
93 860 75 05  
CEIP Països Catalans  
93 841 56 05  
CEIP Rosa Oriol i Anguera  
93 843 57 25  
CEIP Sant Baldiri  
93 841 46 52  
Centre Cívic Ca l'Artigues  
93 860 73 50  
Centre Cívic Palaudàries  
93 864 60 10  
Correus i Telègrafs  
93 841 90 87  
Deixalleria  
93 841 58 71  
Deixalleria de Palaudàries  
93 863 99 51  
Escola Bressol Municipal Nova Espurna  
93 841 53 31  
Escola Bressol Municipal Palaudàries  
93 864 59 54  
Escola de Música La Vall del Tenes  
902 10 89 03  
Espai Jove El Galliner  
93 860 70 01  
Esplai  
93 841 56 95  
Farmàcia Galceran  
93 841 55 87  
Farmàcia Mas  
93 841 47 78  
Farmàcia Trullols  
93 843 51 65  
Farmàcia Valeta  
93 841 61 05  
IES Lliçà  
93 841 66 25  
Jutjat de Pau  
93 860 72 16  
Local Social Ca l'Artigues  
93 860 70 64  
Local Social Can Costa  
93 841 55 63  
Local Social Ca l'Esteper  
93 841 67 10  
Local Social Can Farell  
93 843 52 56  
Local Social Mas Bo i Can Lledó  
93 841 76 29  
Local Social Can Rovira Nou  
93 864 56 54  
Local Social de Can Salgot  
93 841 77 70  
Local Social Can Xicota  
93 841 44 29  
Oficina Mòbil d'Informació al Consumidor  
Últim dijous de cada mes davant de l'Ajuntament  
Organisme de Gestió Tributària  
93 841 53 53  
Parròquia  
93 841 50 54  
Pavelló Municipal d'Esports  
93 860 70 25  
Polícia Local  
93 860 70 80  
Protecció Civil  
93 841 65 41  
Recollida de trastam a domicili  
93 841 91 69  
Registre Civil  
93 860 72 14  
Servei d'Informació sobre Drogues  
649 63 01 34  
Servei d'Ocupació de la Vall del Tenes  
93 841 58 12

## AGENDA OCTUBRE

### III Edició Melè infantil de botxes

Per nens i nenes menors de 14 anys

**Dia:** dissabte 16 d'octubre

**Hora:** 16.30 h

**Lloc:** zona esportiva Mas Bo/Can Lledó  
Arenys de Mar, 86

**Preu:** gratuït  
S'oferirà berenar per a tots els participants  
**Més informació:** 671 186 989 (Antonio)

### Sopar-ball amb música en directe

**Dia:** 23 d'octubre

**Hora:** a les 21.00 h.

**Lloc:** Av. de Can Salgot  
Psg. Can Salgot, 15

**Organitza:** AV Can Farell

### Castanyada Popular

**Dia:** 30 d'octubre

**Hora:** 19.00 h

**Lloc:** Local social de Can Farell

### Activitats al Casal d'Avis

#### Ball

Els divendres, 1, 8, 15, 22 i 29

**Hora:** 17 h

#### Bingo

Els dissabtes, 2, 9, 16, 23 i 30

**Hora:** 17 h

#### Botxes

Els dilluns i dimecres

**Hora:** 11 h

#### Buffet lliure a Cambrils 16 d'octubre

**Hora:** a partir de les 8 h matí

**Preu:** 43 € persona, tot inclòs

**Inscripcions:**

Casal d'avis  
Folch i Torres, 102

### AV Ca l'Esteper (activitats anuals)

**Dilluns.** Tai-txi, de 9.30 a 10.30 h. Ball, de 18 h a 20 h. Perruqueria, de 18 a 20 h.

**Dimarts.** Informàtica, de 16.30 a 18 h. Diferents jocs recreatius, de 18 a 20 h.

**Dimecres.** Informàtica, de 16.30 a 18 h. Anglès, de 17 a 18 h. Diferents jocs recreatius de 18 a 20 h.

**Dijous.** Informàtica, de 9.30 a 11 h. Massatge, de 9.30 a 11 h. Ball, de 18 a 20 h. Perruqueria, de 18 a 20 h.

**Divendres.** Anglès, de 17 a 18 h. Diferents jocs recreatius, de 18 a 20 h.

**Dissabte.** Bingo, de 18 a 20 h. Diferents jocs recreatius a partir de les 20 h.

**Diumenge.** Petanca, de 9 a 13.30 h.

**Organitza:** AV Ca l'Esteper  
Torrent Mardans, s/n  
Tel. 938 416 710

### Andalusia en AVE. Ruta dels pobles blancs

**Dia:** des del 7 al 13 de novembre

**Preu:** 545 € persona

**Més informació, inscripcions i reserves:**

AV Can Costa  
Tel. 637 050 098

**Organitza:** AV Can Costa

### Activitats del Casal de la Gent Gran



**Taller de ioga**  
Dilluns de 10 a 11 h  
matí

**Preu:** consultar.

**Taller de manualitats**  
Dimarts i dimecres

**Preu:** consultar.

**Taller d'internet**  
Dilluns i dimecres, segons nivell de l'usuari

**Taller de la memòria**  
Dijous de 17.30 a 19 h

**Taller de ball en línia.**  
Dimecres de 18 a 19.30 h

**Taller de català (escriptura, lectura i conversa)**

Dilluns de 17 a 18.30 h

**Preu:** gratuït.

**Taller "xifres i lletres" (treball de la ment a través dels números i les paraules)**

Dimarts de 17.30 a 19 h

**Preu:** gratuït.

**Taller de costura**  
Dimarts matí i dimecres tarda

**Preu:** consultar.

**Inscripcions i preus, consultar al:**  
Casal de la Gent gran  
Folch i Torres, 102 - Tel. 938 416 155

## Farmàcies

### HORARIS DE GUÀRDIES

Dissabtes: de 16.30 a 20 h  
Diumenges i festius: de 10 a 13 h

Per urgències fora d'horaris de guàrdia, cal trucar a la Policia Local:  
Lliçà d'Amunt: 93 860 70 80  
Lliçà de Vall: 93 844 54 54

### OCTUBRE

Farmàcia Esplugas: 2 i 3 d'octubre  
Farmàcia Galceran: 9, 10 i 12 d'octubre  
Farmàcia Trullols: 16 i 17 d'octubre  
Farmàcia Portabella: 23 i 24 d'octubre  
Farmàcia Valeta: 30 i 31 d'octubre

### Farmàcia Mas:

Tots els dissabtes: de 9 a 13.30 h  
Tots els diumenges i festius: de 9 a 13.30 h

### ADRECES DE LES FARMÀCIES

#### LLIÇÀ D'AMUNT

FARMÀCIA VALETA  
c. d'Anselm Clavé, 72  
93 841 61 05

#### FARMÀCIA TRULLOLS

Ctra. de Caldes a Granollers, km 136  
93 843 51 65

#### FARMÀCIA GÁLGERAN

c. de Folch i Torres, 96 baixos  
93 841 55 87

#### FARMÀCIA MAS

Ctra. de Palaudàries, s/n  
93 841 47 78

#### LLIÇÀ DE VALL

FARMÀCIA ESPLUGAS  
Plaça de la Vila, 15  
93 843 91 21

#### FARMÀCIA PORTABELLA

Avinguda de Catalunya, 39  
93 843 93 01

## Crèdits

**Edició, redacció i fotografia:**  
AJUNTAMENT DE LLIÇÀ D'AMUNT  
**Adreça:** Carrer d'Anselm Clavé, 73  
**Telèfon:** 93 841 52 25  
**Fax:** 93 841 41 75

**Adreça electrònica:**  
ajuntament@llicamunt.cat

**Web:** www.llicamunt.cat

**Horari:** de dilluns a dijous de 8 a 14 h  
i de 16 a 19 h  
divendres de 8 a 14 h

**Disseny, compaginació, correcció ortogràfica i impressió:**  
Creacions Gràfiques Canigó, s.l.  
Tel. 93 229 23 60

**Distribució:** Dispublic

**Tiratge:** 6.550 exemplars

**Paper:** Offset 100% reciclat de 90 grams

**Dipòsit Legal:** B-48615-2007

## Web

### www.llicamunt.cat

A través de la web municipal podeu ampliar les informacions i aprofundir en el contingut de les notícies. També s'hi pot consultar l'hemeroteca del Butlletí i la informació sobre la reserva de la publicitat.



## Nota

A l'Agenda es publiquen les activitats que organitza l'Ajuntament, però també està oberta a les activitats que organitzen les entitats registrades en el Registre Municipal d'Entitats que, durant la primera setmana de mes, poden enviar la informació sobre les activitats que organitzin el mes següent a l'adreça electrònica [butlleti@llicamunt.cat](mailto:butlleti@llicamunt.cat).

Aquest butlletí municipal s'edita mensualment i es fa arribar, mitjançant una bustiada, a totes les llars del municipi. Si no el rebeu correctament, comuniquem-vos el vostre nom, adreça i telèfon a través de l'adreça de correu electrònic [butlleti@llicamunt.cat](mailto:butlleti@llicamunt.cat), personalment, per fax (93 841 41 75) o per correu ordinari (c. d'Anselm Clavé, 73 - 08186 Lliçà d'Amunt) a la Regidoria de Comunicació de l'Ajuntament, per tal de solucionar el problema.