

encàrrec : Modificació d'Estudi de Detall del conjunt residencial "La Vall del Tenes"

emplaçament : C/ d'Anselm Clavé
- LLIÇA D'AMUNT -

client o propietari :
CONSTRUCCIONES CASTELLAR S.A.

ESTUDI
MANUEL MARRÓN
JAUME RIBA
arquitectes

despatx :

Viladomat, 140-bis, 4rt. 5e
tels. 254 44 59
253 48 92
BARCELONA - 15

Aprovat per l'Ajuntament a la
Sessió del dia 27 de Gener 1990
DEFINITIVAMENT.
El Secretari

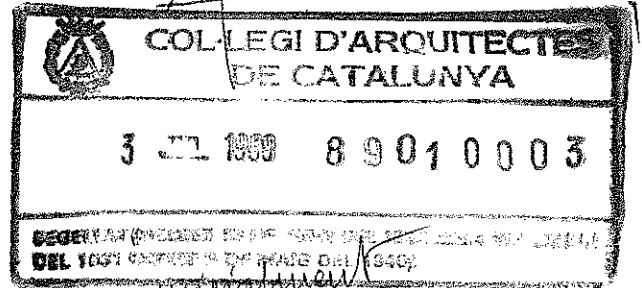

data

20 · VI · 1989

Aprovat per l'Ajuntament a la
Sessió del dia 16 d'Agost 1989
de 19.....
El Secretari

full nº



contingut :
zonificació
edificabilitat (SEGONS E.D. APROVAT)
edificabilitat (SEGONS MODIFICACIÓ
QUE ES PROPOSA)



client o propietari

CONSTRUCCIONES
CASTELLAR S.A.

arquitecte

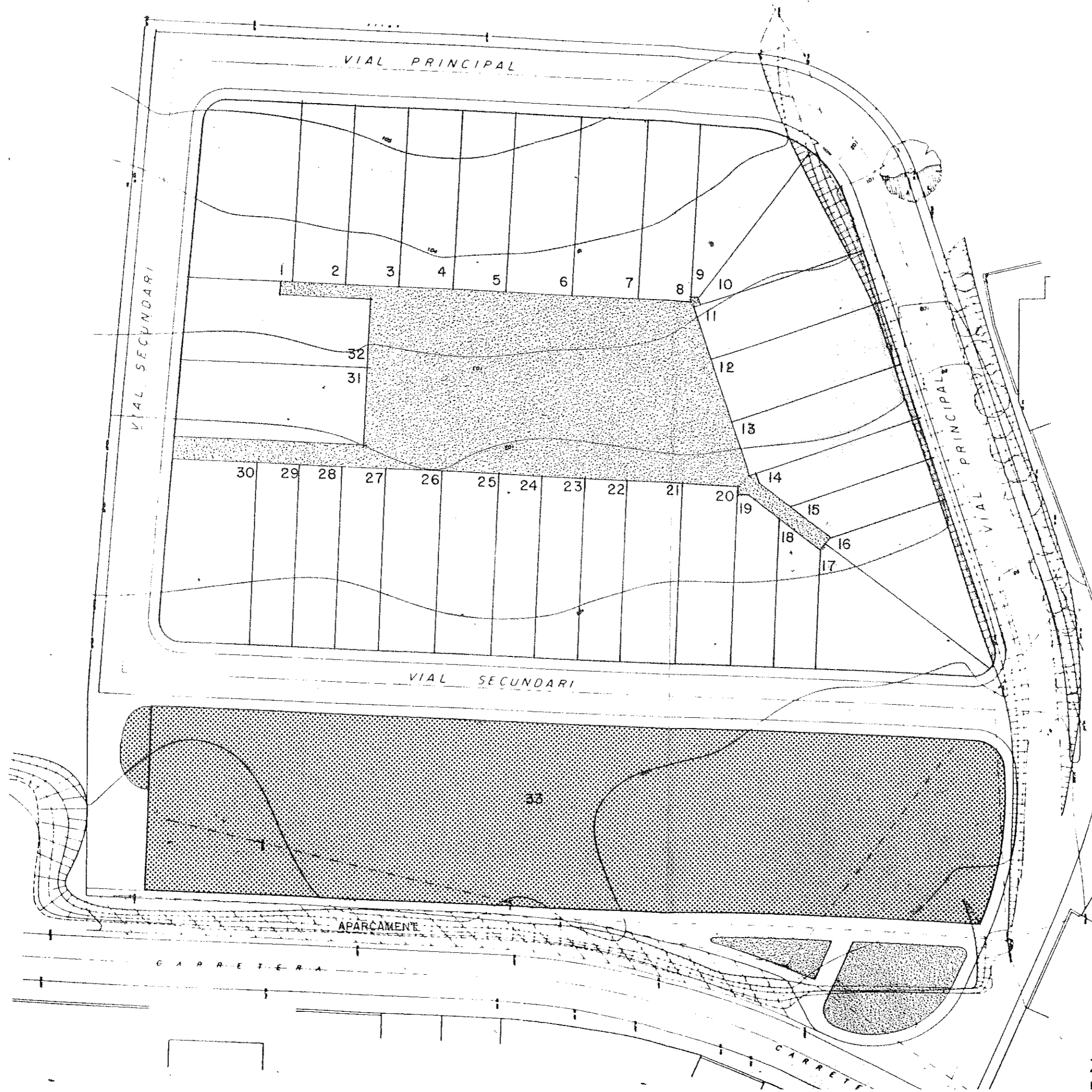
Jaume Ribera
El Secretari



-  CASES UNIFAMILIARS
-  JARDI COMUNITARI
-  EDIFICACIÓ PLURIFAMILIAR



ZONIFICACIÓ
E. 1/500

MILIAR

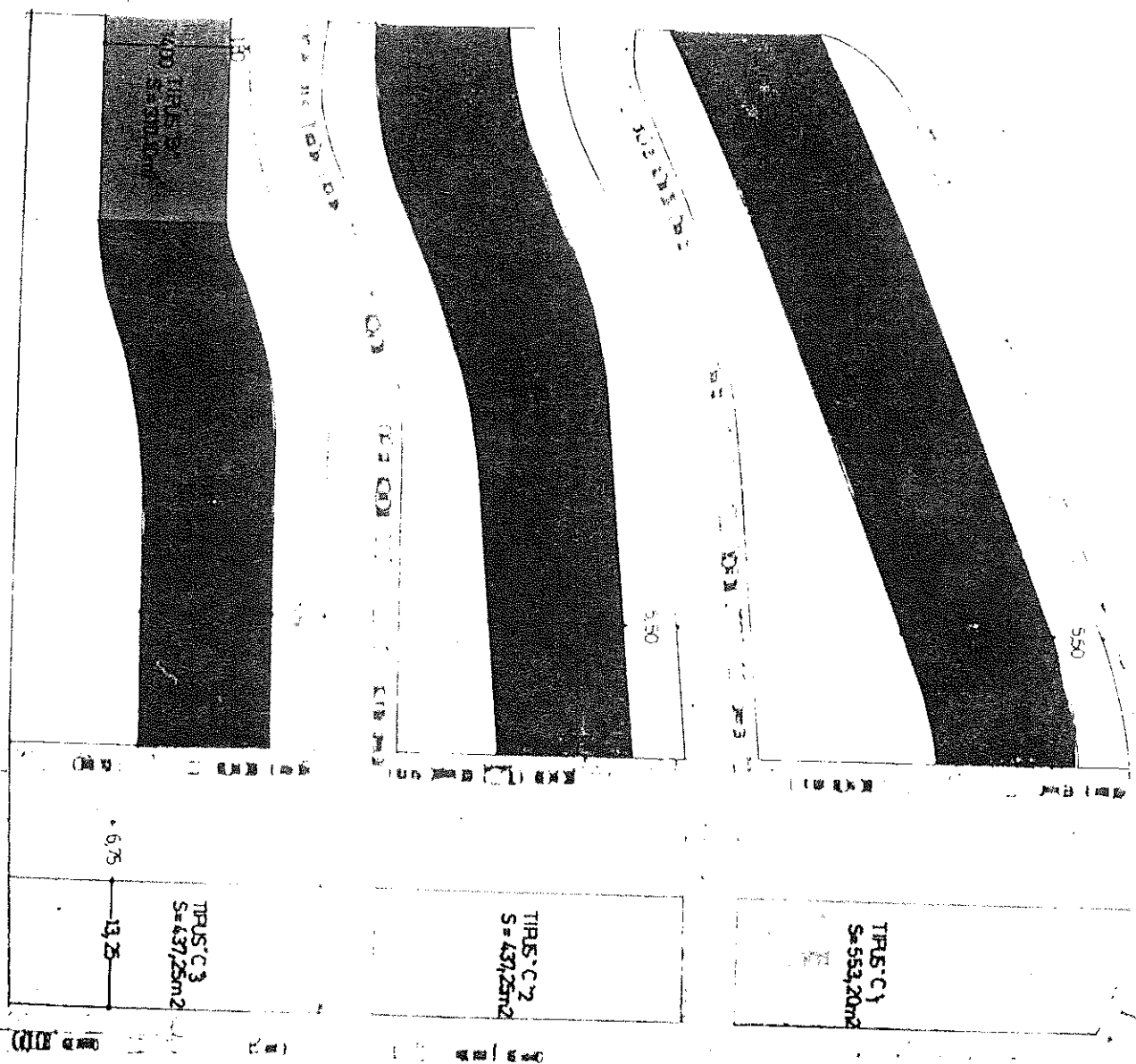

EDIFICABILITAT
(segons estudi de detall aprovat)

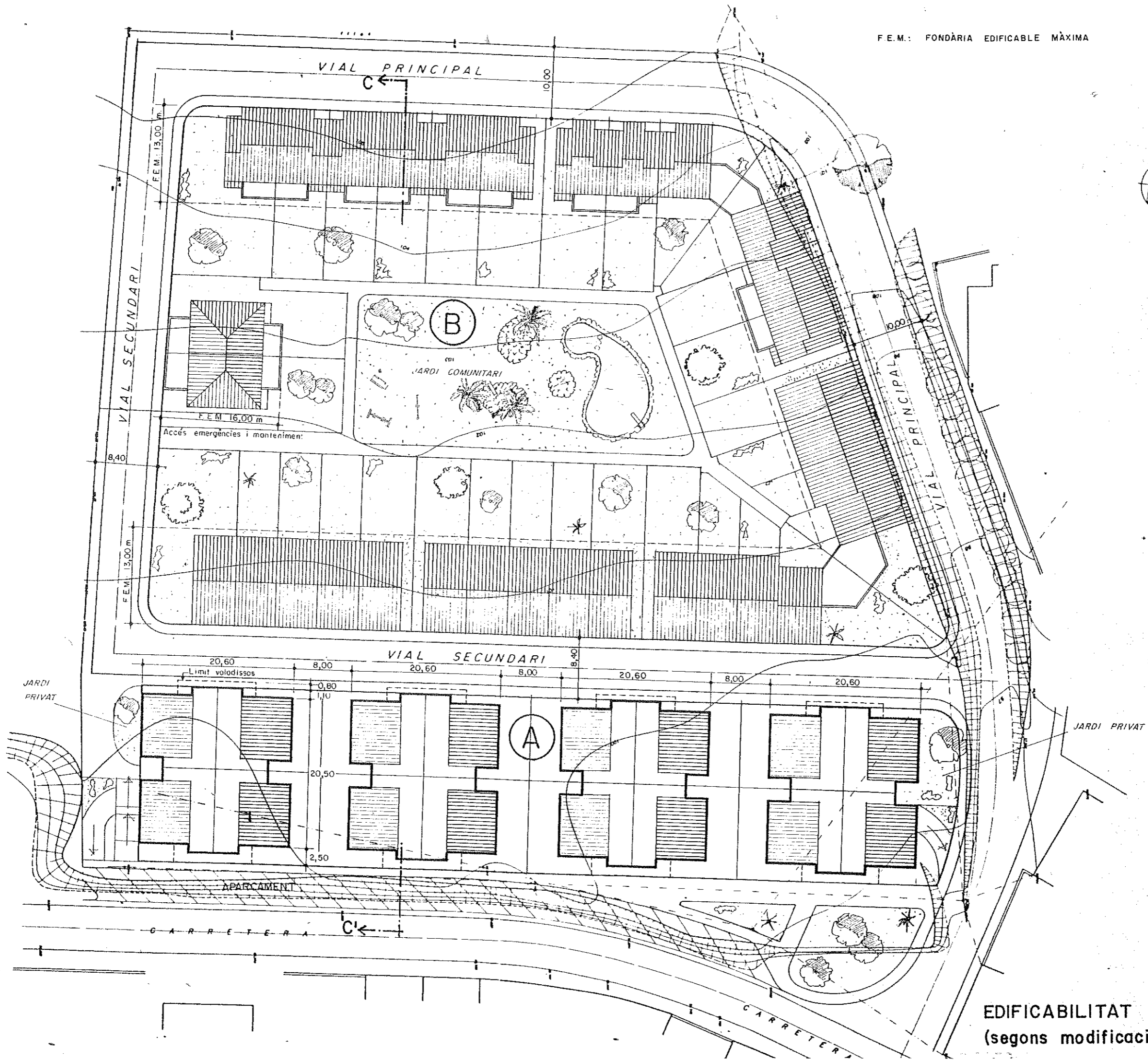

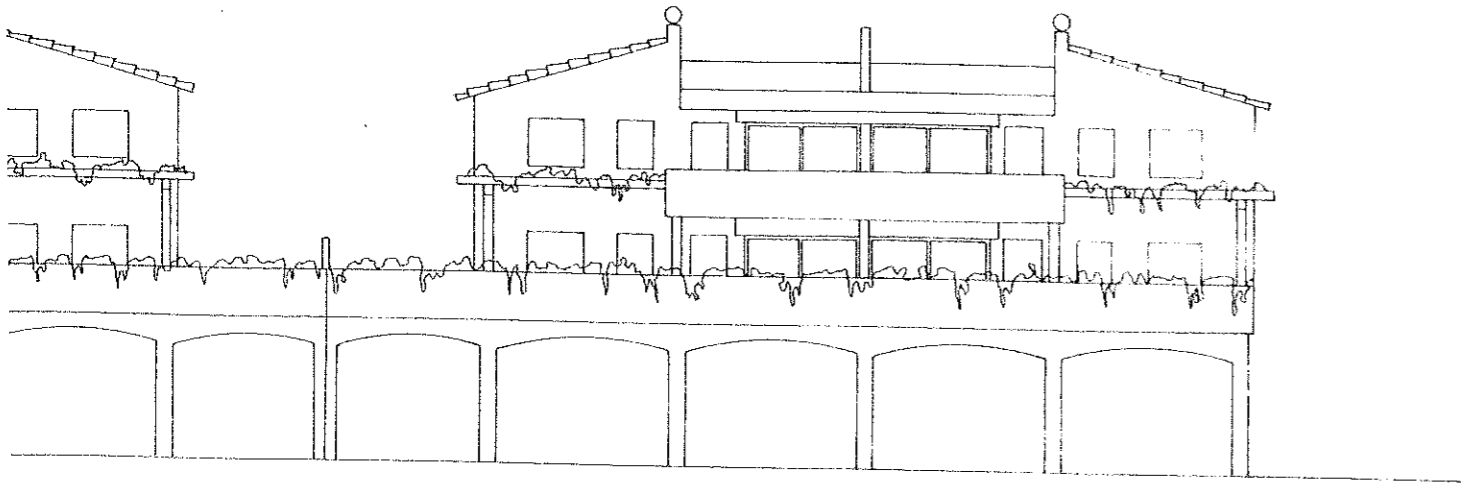
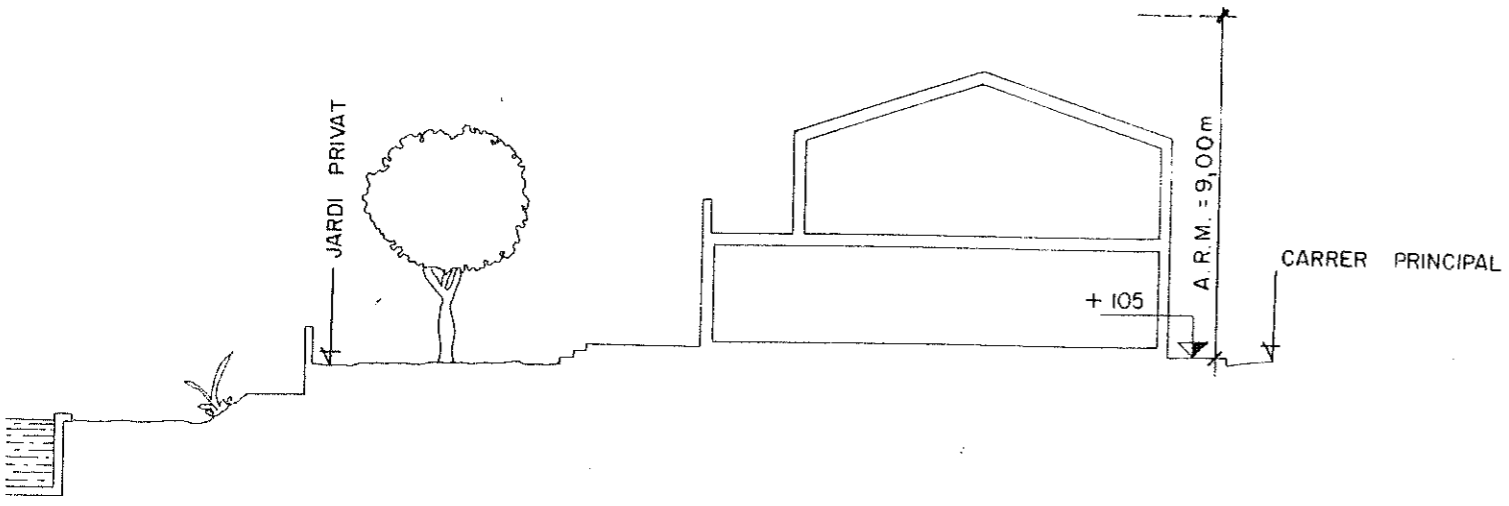

encàrrec : Modificació d'Estudi de Detall del conjunt residencial "La Vall del Tenes"

emplaçament : C/ d'Anselm Clavé
- LLIÇA D'AMUNT - 16

client o propietari :
CONSTRUCCIONES CASTELLAR S.A.

ESTUDI
MANUEL MARRÓN
JAUME RIBA
arquitectes

despatx :
Viladomat, 140-bis, 4rt. 5è.
tels 254.44.59
253.48.92
BARCELONA - 15

data
20 · VI · 1989

full nº
E/D

client o propietari

Aprobat per l'Ajuntament a la
Sessió del dia 27 de Gener 1990
~~de~~ DEFINITIVAMENT
El Secretari

COL·LEGI D'ARQUITECTES
DE CATALUNYA
3 Jul. 1989 89010003

Aprobat per l'Ajuntament a la
Sessió del dia 1 d'Agost 1989
de 19.....
El Secretari

contingut :
alçat i secció
E=1:200

arquitecte
JAUME RIBA

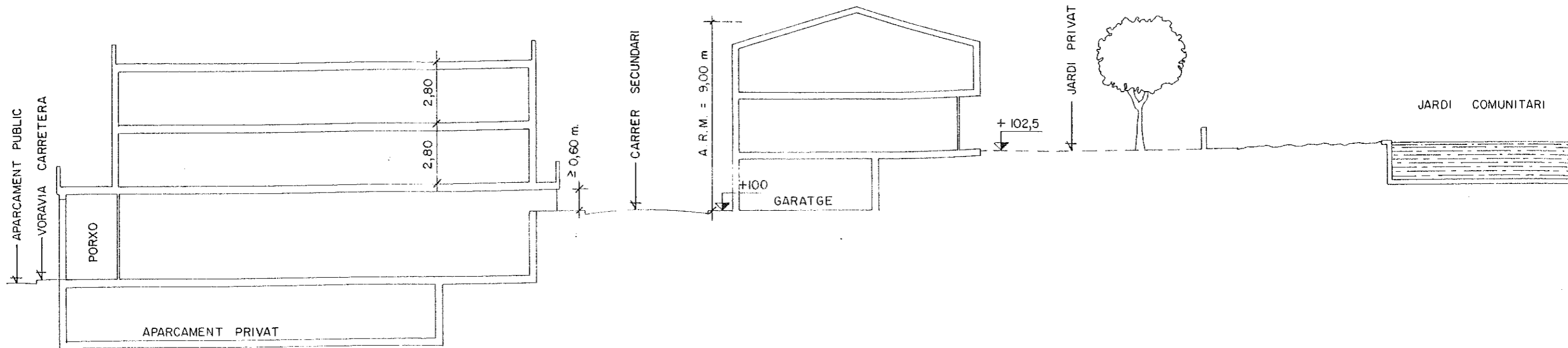

SECCIO LONGITUDINAL PER C-C'

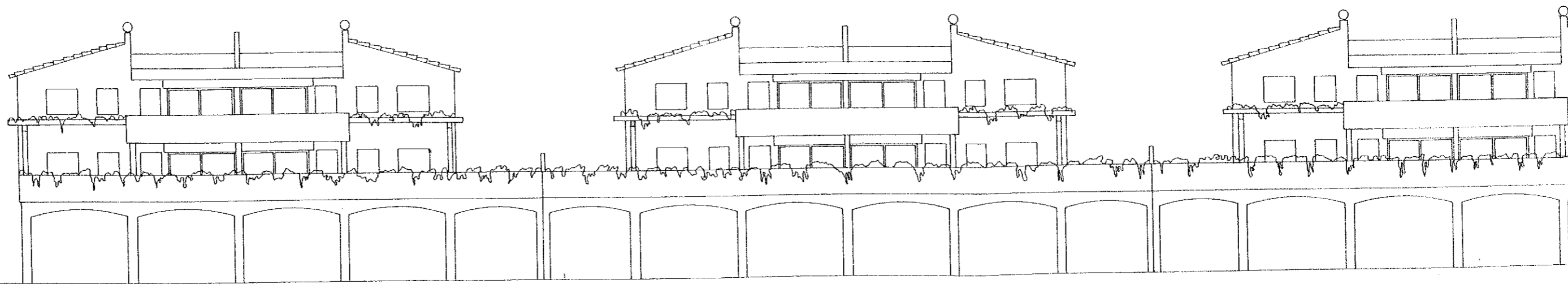

ALÇAT EDIFICI A VIST DES DE LA CARRETERA